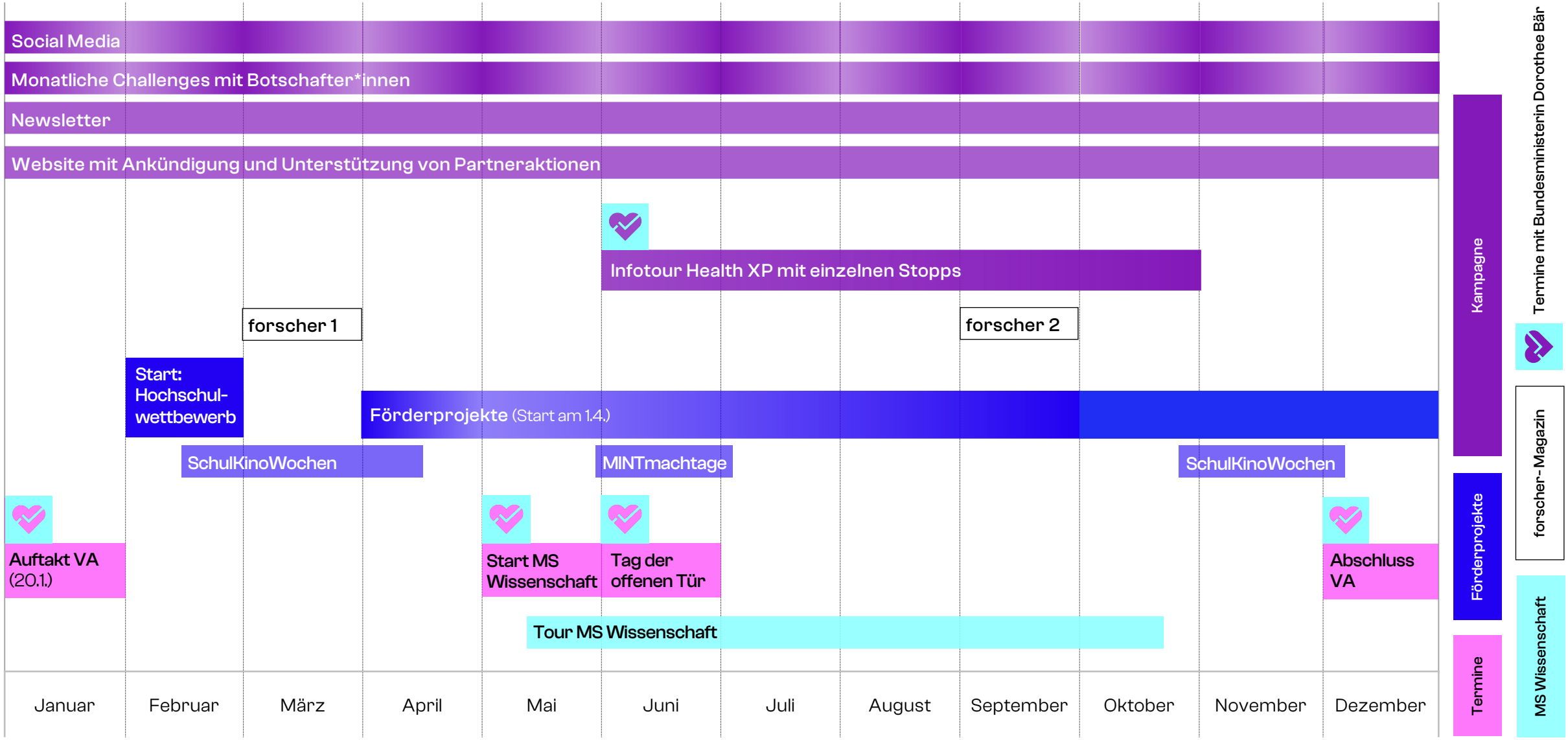Jahresplanung der Maßnahmen (Arbeitsstand: 07.01.2026)